Bundesregierung – Kabinett Merz I (2025-2029)

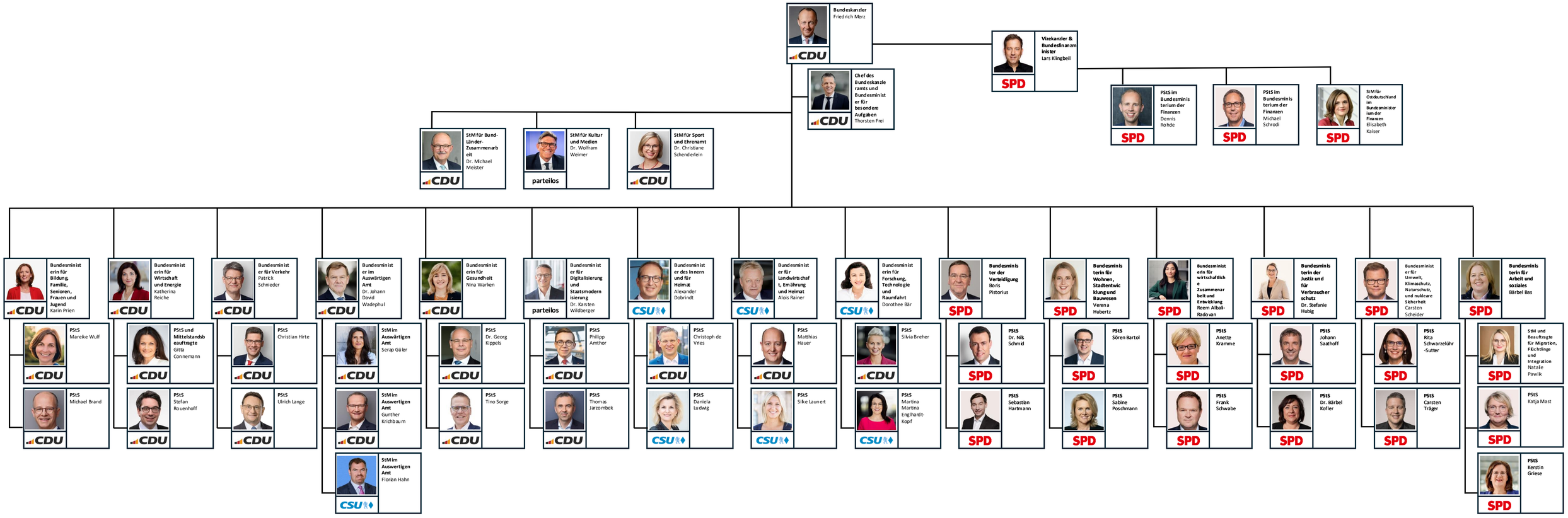

Abkürzungsverzeichnis	
Abkürzung	**Bedeutung**
StM	Staatsminister/in
PStS	Parlamentarische/r Staatssekretär/in

Stand: 5.5.2025 17.00
Erstellt von BFB/DD

BFB Bundesverband der Freien Berufe e.V.